LES DAMES

De la 4ème à la 11ème année de programme (selon Harmos)

Jeu pour 2 joueurs

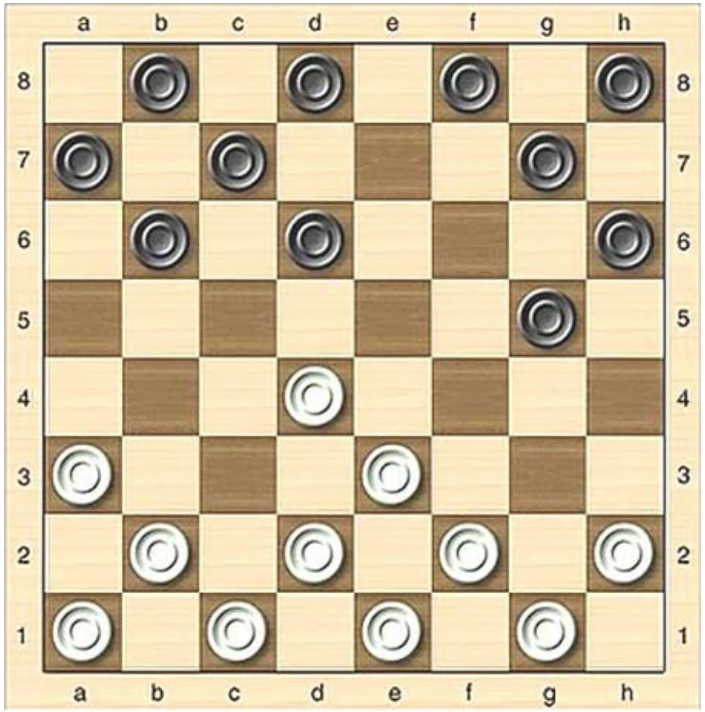

Il existe de nombreuses variantes nationales de ce jeu : les dames anglaises, les dames espagnoles, les dames italiennes, ….

Les différences entre ces variantes sont principalement :

- les règles du jeu
    - prise en arrière possible ou non
    - prise obligatoire ou non
    - …
- la taille du damier (de 8 cases sur 8 à 12 cases sur 12)
- le nombre de pions au départ (de 24 à 60).

PER

MSN 11 (espace)	✓	*MSN 11 (géométrie)*		*MSN 15*	✓
MSN 21 (espace)	✓	*MSN 21 (géométrie)*		*MSN 25*	✓
MSN 31 (espace)	✓	*MSN 31 (géométrie)*		*MSN 35*	✓

CT ✓

FG ✓

Dames pour iPad

Dans ce jeu de stratégie, les joueurs cherchent à réaliser des « dames » en traversant le plateau de jeu. Les prises sont effectuées par saut.

Quelques suggestions de stratégies que les élèves peuvent découvrir, imaginer, essayer, développer et utiliser dans ce jeu :

- placer ses pions, au départ, de manière à occuper des positions stratégiques : par exemple, les angles extérieurs du plan de jeu
- éviter de placer ses pions au centre du plan de jeu, on peut perdre si aucun pion ne peut plus se déplacer
- bloquer les pions de son partenaire
- construire des « moulins doubles » : deux moulins adjacents, ce qui permet de prendre un pion à chaque déplacement
- préparer plusieurs moulins à fermer à la suite, surtout lorsque l'autre n'a plus que 4 pions car avec 3 pions on peut se déplacer en sautant
- anticiper une progression de l'autre joueur et placer des pions sur les cases jugées stratégiques
- sacrifier une pièce pour en tirer un bénéfice plus grand, dans les cas où la prise est obligatoire
- construire une protection en vue de la progression d'une pièce
- …